

**Presentación de la
Estructura de Teleformación
ULPGC
y
Bienvenida a los estudiantes de nueva
matrícula**

Curso Académico 2017 - 2018

1- Presentación: La ET_ULPGC. Organización y Plataforma

Dr. Antonio Ocón Carreras – Director de la ET

2- Administración y Normativa de Progreso y Permanencia

Dr. Lucas Pérez Martín – Secretario de la ET

3- La Open ULPGC

Dr. Luis Álvarez Álvarez – Director de la Open ULPGC

4- Sistema de Garantía de Calidad de la ET

Dra. Olga Escandell Bermúdez – Subdirectora de Calidad de la ET

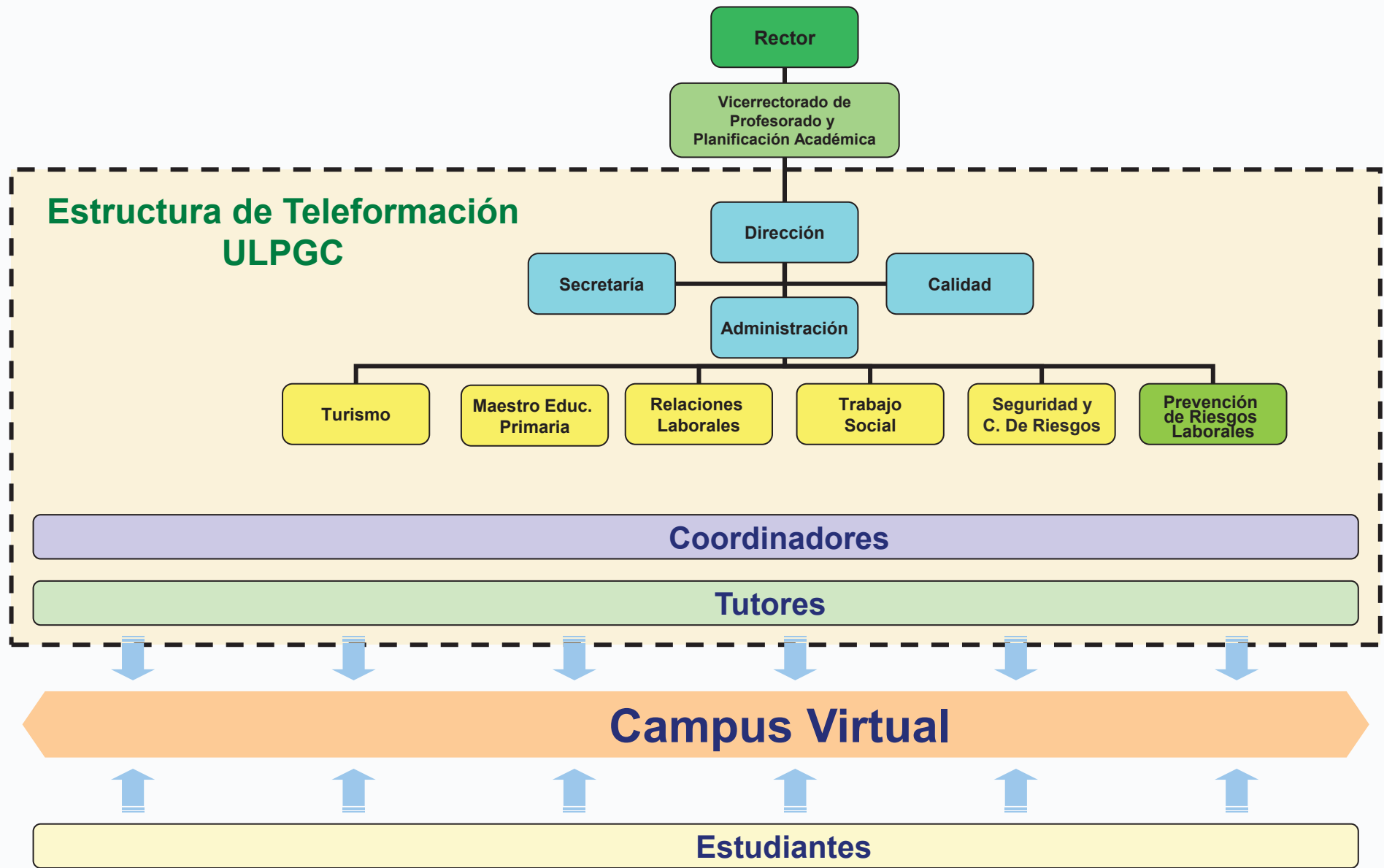

□ Formación Universitaria No Presencial

▪ 6 Títulos oficiales :

- 5 Grados adaptados al EEES:

- Turismo
- Maestro en Ed. Primaria
- Relaciones Laborales y RRHH
- Trabajo Social
- Seguridad y Control de Riesgos (*)

- 1 Máster adaptado al EEES

- Prevención de Riesgos Laborales (*)

Curso 2016-2017 – más de 1.700 estudiantes

**Estructura de Teleformación
ULPGC**

Aulario Campus del Obelisco

c/Pérez del Toro, 1

35004 – Las Palmas

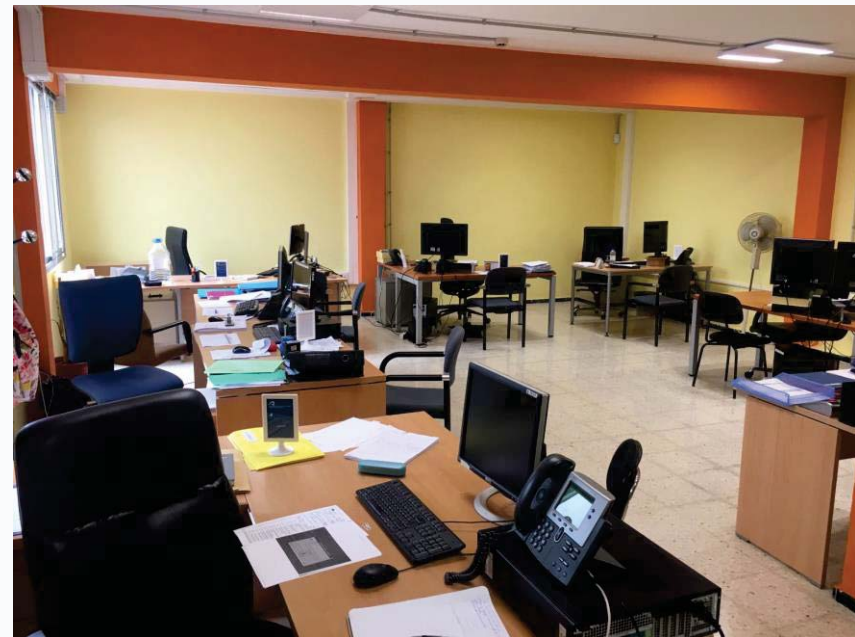

❑ **Teleformación (e-Learning)**

- **Modalidad de Formación a Distancia**
- **Basada en el uso de las Tecnologías de la Información**

❑ **Características**

- **Empleo de Plataforma (entorno integrado)**
- **Flexible en tiempo y espacio**
- **Distribución rápida y abierta de los contenidos**
- **Enfoque centrado en el Estudiante**
 - **Activo y responsable de su proceso formativo**
 - **Profesor actúa como TUTOR (Guía del Estudiante)**
 - **Materiales específicos (Manuales Docentes)**
 - **Recursos en Internet**

En TODAS las Titulaciones: { 1er Curso a Tiempo Completo: 10 asignaturas
1er Curso a Tiempo Parcial: 5 asignaturas

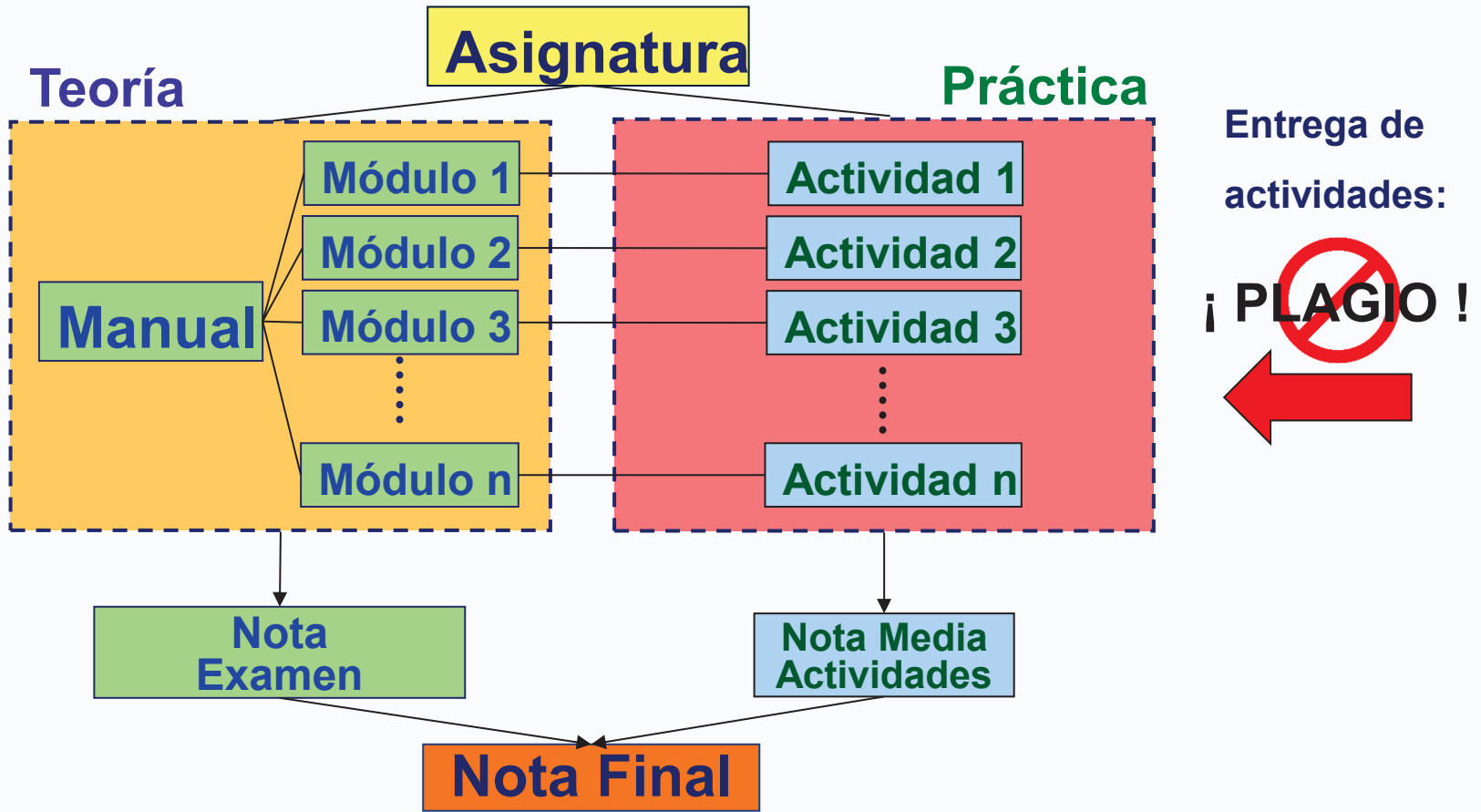

Evaluación MUY reglada: **NORMAS DE EVALUACIÓN**

¿Dónde?

Lugares de examen

Exámenes:

Los **Sábados** a las **10 h**
(11 hora peninsular)

MUY IMPORTANTE:

Es necesario
SELECCIONAR el
LUGAR de examen para
poder **realizarlo** (límite
el **JUEVES** anterior)

Listado de los lugares en <http://campusvirtual.ulpgc.es>

Presentación : 2 de septiembre de 2017

Primer Semestre

del 9 de septiembre al 2 de diciembre de 2017

Sábados Presenciales del
Primer Semestre

9 de septiembre

7 de octubre

4 de noviembre

25 de noviembre

Recogida de Manuales

Presentación de las UAs
y entrega de Actividades.

Desde el 5 de septiembre

Introducción a la Teleformación

Exámenes del
Primer Semestre

2 de diciembre

9 de diciembre

16 de diciembre

13 de enero

20 de enero

Recuperación de Actividades
(8 al 21 de enero)

¿Cuándo?

Calendario Segundo Semestre

Segundo Semestre

del 22 de enero al 2 de mayo de 2018

Sábados Presenciales del Segundo Semestre

27 de enero

24 de febrero

24 de marzo

21 de abril

Presentación de las UAs y entrega de Actividades.

Exámenes del Segundo Semestre

5 de mayo

12 de mayo

19 de mayo

26 de mayo

2 de junio

Recuperación de Actividades (14 al 27 de mayo)

Convocatoria Extraordinaria

Exámenes

23 de junio

30 de junio

7 de julio

Nota importante:
Los estudiantes escogerán
Las asignaturas de las que
Desean examinarse en
cada sábado.

Plan de Actividades
Extraordinario
(11 de junio al 8 de julio,
corrección desde el 25
de junio)

UNIVERSIDAD DE LAS PALMAS DE GRAN CANARIA

Correo Biblioteca Sede electrónica **Acceder a MiULPGC**

English Français 中文 encuentra lo que necesitas

la universidad estudios internacional investigación servicios

CEI CANARIAS CONSOLIDA CON LA MÁXIMA CALIFICACIÓN SU CAMPUS DE EXCELENCIA

CAMPUS ATLÁNTICO TRICONTINENTAL CANARIAS 2010/2015

CAMPUS DE EXCELENCIA INTERNACIONAL DE ÁMBITO REGIONAL

Información por perfiles
Estudiantes > PDI > PAS > Empresas >

ULPGC para ti
La web del estudiante >

Transparencia > Campus de Excelencia Internacional > Calidad >

Pulsar y en la pantalla de identificación, introducir el DNI sin la letra y la contraseña asignada en la matrícula (puede ser cambiada más adelante)

← → ↻ <https://www2.ulpgc.es/index.php?pagina=miulpgc&ver=miulpgc> 🔍 ☆ 📧 📖 🗂️ 📧

 UNIVERSIDAD DE LAS PALMAS DE GRAN CANARIA

✉ Correo 📖 Biblioteca 🗂️ Sede electrónica Antonio Andrés Ocón Carreras

English Français 中文

encuentra lo que necesitas 🔍

la universidad estudios internacional investigación servicios

MiULPGC

Mis datos <ul style="list-style-type: none">• Mi contraseña• Mis datos personales• Mi perfil• Mis datos electorales• Mi Tarjeta Universitaria• Acreditación de los títulos (PDI)• Mi Curriculum Vitae	Mi matrícula <ul style="list-style-type: none">• Mis abonarés Mi docencia <ul style="list-style-type: none">• Mis proyectos docentes• Mis estudiantes• Mis estudiantes de doctorado• Mis actas• Mi potencial docente• Mis cursos de extensión	Mi evaluación <ul style="list-style-type: none">• DOCENTIA-ULPGC• Resultados evaluación desde 2008/09• Resultados evaluación hasta 2006/07• Resultados Teleformación• Resultados Posgrado• Resultados Doctorado• Resultados Posgrados propios• Resultados Extensión universitaria Mis utilidades <ul style="list-style-type: none">• Publicación en Web (HEGE)• Mis servicios retributivos• Mi Software• Listas de correo ULPGC• Acreditar asistencia al trabajo• Mis Sitios Web
--	--	--

Mi Campus Virtual

- [Teleformación: curso 2016/17](#)

Seleccionar para acceder a la Plataforma de Teleformación de este curso

nteleformacion.ulpgc.es/cv/ulpgctf16/my/

ULPGC | Campus virtual de Teleformación
Teleformación 2015-16

logged in as Aitor Dario Ruiz Sar... MULPGC

Mensajes Mis cursos Personal Coreo

ADMINISTRACIÓN DE TELEFORMACIÓN

Contacto personal sólo con cita previa – o a vía Plataforma (recomendada)

Si desea acudir en persona a nuestra Administración, es necesario solicitar **cita previa** para ser atendido. Es mucho mejor hacer uso del enlace de **ADMINISTRACIÓN DE TELEFORMACIÓN**, en el espacio **Dir-Admin**, en el que tenemos asegurada la respuesta en **cinco días hábiles**.

NAVEGACIÓN

Área personal

- Inicio del sitio
- Páginas del sitio
- Mis cursos
 - 001
 - 41209
 - 41210
 - 41213
 - 41219
 - 41220
 - 41223
 - 41224
 - 41228
 - 41246
 - 41247
 - 49000
 - Bib-Tel
 - Cafetería
 - Coord-4012
 - Delegación
 - Dir-Admin

Acceso rápido a los restantes espacios y asignaturas de la plataforma

MENSAJES

No hay mensajes en espera

Mensajes

CAMPUS VIRTUAL DE LA E. DE TELEFORMACIÓN

FORO de Novedades, CALENDARIO oficial y documentos de MÁXIMA IMPORTANCIA
!!! LEER SIEMPRE !!!

- Novedades y Anuncios de la E. de Teleformación ULPGC
- Caleandrio Oficial de la Estructura de Teleformación 2015-16
- Guía del Estudiante del Campus Virtual de Teleformación
- Guía de Registro e Inscripción para Examen

Tablon de Anuncios de la E. de Teleformación ULPGC

Resumen de últimos mensajes en el Foro de Novedades y Anuncios (por favor, accedan a dicho Foro y lean con atención)

27-06-2016 - Cambio en el lugar de examen de ADEJE

07-07-2016 - Compensatoria, horarios y ayudas F. Ralons

Nuevo horario del Servicio de Soporte a la plataforma Campus Virtual: Del 11 de Julio al 09 de Septiembre, ambos inclusive, la atención telefónica será de 09:00 a 14:00 horas

Tablón de anuncios - información muy importante

Coordinación y Administración **Espacio de comunicación con la Administración y la Dirección**

ANUAL

- Dir-Admin - Dirección y Administración de Teleformación

Primer y segundo ciclo **Asignatura de Introducción a la Teleformación - IMPORTANTÍSIMO cursarla en los PRIMEROS DIAS**

PRIMER SEMESTRE

- 49000 - Introducción a la Teleformación

Grado en Seguridad y Control de Riesgos (No Presencial)

ANUAL

- Coord-4012 - Coordinación de Grado en Seguridad y Control de Riesgos (no Presencial)

PRIMER SEMESTRE **Espacio de COORDINACIÓN y ASIGNATURAS de nuestra Titulación**

- 41219 - Criminología

ÚLTIMAS NOTICIAS

Noticias de interés - Apertura plazo para pedir Evaluación Compensatoria, horarios y ayudas F. Ralons
7 de jul, 12:26 Antonio Andrés Ocón Carreras

Cambio en el lugar de examen de ADEJE
27 de jun, 12:06 Antonio Andrés Ocón Carreras

Inicio de la Convocatoria Extraordinaria en la ET_ULPGC
13 de jun, 13:21 Antonio Andrés Ocón Carreras

Temas antiguos ...

CALENDARIO

viernes, 2 septiembre
20:02

septiembre 2016

Lun	Mar	Mié	Jue	Vie	Sáb	Dom
			1	2	3	4
5	6	7	8	9	10	11
12	13	14	15	16	17	18
19	20	21	22	23	24	25
26	27	28	29	30		

EVENTOS PRÓXIMOS

No hay eventos próximos

Ir al calendario...
Nuevo evento...

USUARIOS EN LÍNEA

(últimos 5 minutos)

- usuario prueba
- Antonio Andrés Ocón Carreras
- Federico Galindo González

Asignatura general: Dirección y Administración de la Estructura

- IMPORTANTÍSIMO: ANTES DE USAR ESTOS ELEMENTOS, LEER LA DOCUMENTACIÓN**: A red box highlights this warning at the top of the page.
- PROCEDIMIENTO Y GUÍA DE AYUDA**: A red box highlights the link to the 'PROCEDIMIENTO Y GUÍA DE AYUDA para consultas con la Administración y con Soporte al Campus Virtual'. A red callout box points to it with the text: 'Documento que explica cómo utilizar el enlace con la Administración'.
- ADMINISTRACIÓN DE TELEFORMACIÓN**: A red box highlights the link to 'ADMINISTRACIÓN DE TELEFORMACIÓN'. A red callout box points to it with the text: 'ENLACE DE COMUNICACIÓN CON LA ADMINISTRACIÓN (IMPORTANTÍSIMO)'.
- SOPORTE DEL CAMPUS VIRTUAL**: A red box highlights the link to 'SOPORTE DEL CAMPUS VIRTUAL'. A red callout box points to it with the text: 'Comunicación con el Soporte al Campus Virtual'.
- DIRECCIÓN DE LA ESTRUCTURA**: A red box highlights the link to 'DIRECCIÓN DE LA ESTRUCTURA'. A red callout box points to it with the text: 'Comunicación con el Director y el Secretario'.

The page content includes instructions on how to use the system, such as 'Acceda aquí para plantear cualquier cuestión de tipo administrativo (matriculación, abonarés, certificados, traslados, etc.)' and 'Nota Importante: Este sistema de diálogo es más avanzado que el que se utiliza en las asignaturas. Por tanto, es FUNDAMENTAL que leamos el PROCEDIMIENTO Y GUÍA DE AYUDA que está al inicio de esta sección.'

Coordinación de la Titulación

- 1 **COORDINACIÓN** (2 mensajes no leídos)
 - ORDENACIÓN ACADEMICA
 - SALA DE REUNIONES
 - CONSULTAS PRIVADAS CON LA COORDINACIÓN
 - LUGAR DONDE SE LLEVARÁN A CABO LOS EXÁMENES
 - HORARIO SESIONES PRESENCIALES
 - Normas evaluación 2010-11
 - calendario 2010-11
 - HORARIO SESIONES PRESENCIALES SEGUNDO SEMESTRE
- 2 DIRECCIONES CENTROS ¡DE EXÁMENES
- 3
- 4
- 5
- 6
- 7

The left sidebar contains navigation menus for 'Personas', 'Buscar en los foros', 'Administración', 'Esquema del curso', and 'Mis cursos'. The right sidebar includes 'Novedades', 'Calendario' (showing October 2011), 'Clave de eventos', 'Eventos próximos', and 'Reloj'.

Ejemplo de Asignatura real

Curso: Emergencias Tecnológicas

cv-teleformacion.ulpgc.es/cv/ulpgctf13/course/view.php?id=207

Navegación

Área personal

- Inicio del sitio
- Páginas del sitio
 - Participantes
 - Notas
 - Marcas
 - Calendario
 - Informes
- Novedades del sitio
- ...ades y Anuncios de la Estructura de Teleformación
- Novedades del campus 2012-13 - Guía del Estudiante
- Mi perfil
- Mis cursos
 - Tutores
 - Eval-4012
 - JEval-4036
 - JEval-5006
 - JEval-5012
 - Bib-Tel
 - Cafetería
 - 43000_1
 - Dir-Admin

Acceso rápido a cualquier otra asignatura o espacio de comunicación (nombre completo al poner encima el puntero del ratón)

Emergencias Tecnológicas

Tablón de Anuncios

Foro de NOVEDADES y enlace a información de la Asignatura

- Novedades y Anuncios
- Información institucional y Proyecto docente de la asignatura

Aula virtual

- Foro general de la Asignatura: Foro general para debatir cuestiones con Tutor y compañeros
- TUTORIA: Diálogos PRIVADOS con el Tutor
- Sala de reuniones virtual: Chat de la Asignatura (muy poco utilizado)

Contenidos de la asignatura

- Manual de la Asignatura: Acceso al MANUAL DOCENTE en formato PDF (más en BIBLIOTECA)
- Guía docente de la asignatura: Acceso a la Guía DOCENTE (plan docente de la asignatura)

Recursos complementarios

Plan de Actividades de Aprendizaje

- Actividad del Módulo 1
- Actividad del Módulo 2
- Actividad del Módulo 3
- Actividad del Módulo 4
- Actividad del Módulo 5
- Actividad del Módulo 6

En estos enlaces se ENTREGAN LOS TRABAJOS PRÁCTICOS (ACTIVIDADES) de la Asignatura. Tienen fecha de apertura y cierre. IMPRESCINDIBLE CONOCER SU UTILIZACIÓN Y LAS REGLAS DE EVALUACIÓN para saber cuándo tenemos derecho a segundas entregas, acceso a periodos especiales de entrega, existe OTRO PLAN para entregar las actividades en SEPTIEMBRE.

Ejercicios de Autocontrol

No suelen ser utilizados

Notas de la Convocatoria Ordinaria

Consulta de la NOTA obtenida en cada examen

Últimas noticias

Añadir un nuevo tema...
(Sin novedades aún)

Calendario

domingo, 30 septiembre

septiembre 2012

Lun	Mar	Mié	Jue	Vié	Sáb	Dom
					1	2
4	5	6	7	8	9	
10	11	12	13	14	15	16
17	18	19	20	21	22	23
24	25	26	27	28	29	30

Clave de eventos

- Global
- Curso
- Grupo
- Usuario

Eventos próximos

No hay eventos próximos

Ir al calendario...
Nuevo evento...

Foro

Consultas técnicas sobre el m

cv-teleformacion.ulpgc.es/cv/ulpgctf13/mod/forum/view.php?id=8936

Añadir un nuevo tema de discusión

Tema	Comenzado por	Rélicas	No leído ✓	Último mensaje
IMPOSIBILIDAD DE ENTRAR EN ALGUNAS VENTANAS DE LA PLATAFORMA	 Luis Gómez Izquierdo	1	2 ✓	Enrique Castro dom, 30 de sep de 2012, 10:38
Help Frontal mis asignaturas	 Juana Rosa Suárez Robaina	2	3 ✓	Juana Rosa Suárez Robaina sáb, 29 de sep de 2012, 18:13
"FORMATO" DE ACTIVIDAD CARGADA	 Luis Gómez Izquierdo	3	4 ✓	Luis Gómez Izquierdo sáb, 29 de sep de 2012, 16:54
<u>Asignatura duplicada</u>	 Juan Manuel Parreño Castellano	3	4 ✓	Enrique Castro sáb, 29 de sep de 2012, 13:54
Cargar archivos en las actividades	 Gabriel Díaz Jiménez	8	9 ✓	Enrique Castro vie, 28 de sep de 2012, 23:07
Sigo sin tener acceso a la Junta de Evaluación como miembro para corregir las actividades	 Lucas Andrés Pérez Martín	1	2 ✓	Enrique Castro vie, 28 de sep de 2012, 22:33
Consulta si la duplicación de tareas sin suponer una modificación en el libro de calificaciones	 Lucas Andrés Pérez Martín	1	2 ✓	Enrique Castro vie, 28 de sep de 2012, 22:12
Imposibilidad de envío planes de actividades y sobre nombre de las asignaturas	 Ana Cano Ramírez	4	1 ✓	Ana Cano Ramírez vie, 28 de sep de 2012, 18:29
consulta/propuesta apertura para envío resto de planes actividades	 Ana Cano Ramírez	2	0	Ana Cano Ramírez sáb, 22 de sep de 2012, 22:48

Lista de DEBATES (mensaje que puede tener muchas respuestas encadenadas)

Autor de cada debate (primer mensaje de la cadena)

Número de respuestas al mensaje original y control de cuántos de dichos mensajes hemos leído, así como la fecha y el autor de la última de estas respuestas (o del mensaje original, si no las hay)

cv-teleformacion.ulpgc.es/cv/ulpgctf13/mod/forum/discuss.php?id=88

Diálogo (o Tutoría)

Estructura: Dirección de la Estructura - Mozilla Firefox

Archivo Editar Ver Historial Marcadores Herramientas Ayuda

http://teleformacion2.ulpgc.es/moodleulpgctf2007/mod/ULPGCdialogue/ULPGCdialogues.php?id=23983&action=showULPGCdialogues&cid=75538

Google

	Diálogo con Justo Martín Culebras	<i>Una buena noticia</i>
---	--	--------------------------

El domingo, 21 de septiembre de 2008, 22:15 Justo escribió:

Buenas noches D. Antonio:

Quisiera comentarle una buena noticia que ya le he comentado a Emy y a José Manuel.

El pasado 26 de julio finalicé la carrera de Magisterio no presencial (como usted bien sabe). Durante el mes de agosto, envié algunos currículums aprovechando las ofertas de plazas en colegios privados y concertados, que aparecen en la web de la Consejería.

Pues bien, el 25 de agosto, sin haber cumplido ni 1 mes de finalizar la carrera, me llamaron de un colegio (en concreto Nuestra Señora del Pilar, de las Salesianas de Guanarteme) para hacerme una entrevista.

La entrevista la pasé y desde el 1 de septiembre estoy trabajando como profesor de E.P. dando clases a alumnos de 3º, 2º y 1º de E.P.

Le hago partícipe de esta noticia porque creo que el sistema funciona y esto lo demuestra.

Sé que otra compañera Rosario Barrera, de Fuerteventura, está a punto de ser contratada por un colegio de Puerto del Rosario.

Al igual que a Izquierdo y a Emy, le doy las gracias por todo lo que han hecho durante estos 3 cursos.

Pueden contar conmigo para lo que quieran, como si quieren ponerlo como ejemplo a los alumnos que se matriculan por primera vez o si quieren que se los cuente yo en persona el día que comiencen, creo que disipa las dudas que durante el curso 07-08 algunas personas sembraron en los foros.

Un saludo y muchas gracias

Justo Martín Culebras

El miércoles, 24 de septiembre de 2008, 12:40 usted escribió:

Hola Justo,

Muchísimas felicidades por tu contratación. Mensajes como este hacen que las incontables horas que le dedicamos a esto, con la tremenda escasez de personal que padecemos (como sabes y también has padecido) realmente valgan la pena.

Pienso hacer uso de este mensaje en la presentación del curso. Muchísimas gracias por tu atención y te deseamos lo mejor en tu nueva etapa profesional. Estamos orgullosos de saber que esto funciona.

Un cordial saludo. Antonio.

□ **Generales – Mi Campus** (Foro General, Anuncios)

- **Dirección y Administración de Teleformación**
 - **Dirección, Secretaría, Campus Virtual, Documentación**
- **Coordinación de la Titulación**
 - **Coordinador, Inscripción a examen**
- **Biblioteca**
 - **Bibliotecarios (minicurso), Acceso a Manuales**
- **Delegación de Alumnos**
 - **Representantes, Foros**
- **Cafetería**
 - **Compañeros, Foros**

□ **Específicos**

- **Asignaturas en la matrícula (Tutor, docencia)**
- **Introducción a la Teleformación (Aprendizaje básico)**

❑ **Estudiantes de Gran Canaria**

▪ **Recogida en persona**

- **Sábado 9 de septiembre (1ª sesión presencial)**
 - **En persona (Gimnasio FFP - Acceso desde el patio)**
- **Desde el 15 de septiembre : Sede empresa distribución**

❑ **Estudiantes de otros lugares**

• **Envío por Correo**

- **Disponible a partir del 15 de septiembre**
- **Información en la Plataforma**

Manuales SIEMPRE disponibles en formato PDF en la Plataforma

Muy importante saber que...

Estudiantes de nuevo ingreso

**Asignatura: Introducción a la Teleformación
(antes de acceder a las asignaturas normales)**

Aprendizaje plataforma y su utilización

Si no estamos aún matriculados... ¡hacerlo!

Del 5 al 30 de septiembre (y sigue...)

Si hay problemas: Teléfonos de Interés

Servicio de Soporte al Campus Virtual

928 45 9596 (9,00-14,00 y 16,30-18,30)

correo: campusvirtual@ulpgc.es

Servicio de Soporte de la Open ULPGC

928 45 8998 (9,00 – 21,00)

correo: open@ulpgc.es

Entre el Martes 5 y el Jueves 7 de septiembre

Activación de asignaturas en la Plataforma 2017 – 2018

(www.ulpgc.es -> MiULPGC)

Jueves al mediodía – Todas las asignaturas

!!!Paciencia en los primeros días!!!

Sábado 9 de septiembre

PRIMERA SESIÓN PRESENCIAL

(Aulario del Obelisco)

y Recogida de Manuales

(Gimnasio de Formación del Profesorado)

(Horarios y Aulas en la Coordinación de su Titulación)